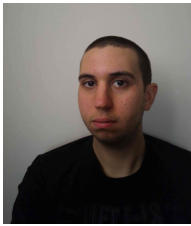

INFORMAZIONI PERSONALI

ESPERIENZA
PROFESSIONALE

Maragna Nicola

📍 Via Scudellari 100, 37050 Isola Rizza (Italia)

☎ 3473812804

✉ nicola.maragna@gmail.com

Sesso Maschile | Data di nascita 11/03/1994 | Nazionalità Italiana

09/2016–alla data attuale

Operaio apprendista

Vivcolor S.R.L., Caselle di Sommacampagna (VR)

Stampa fogli di produzione + etichette, preparazione impasti, confezionamento prodotti, immagazzinamento, carico-scarico merci

Uso di applicativi informatici (AS400, Epyout), movimentazione tramite muletto

Attività o settore Produzione vernici e colori

07/2016–09/2016

Raccolta frutta

Azienda Agricola Cazzola Roberto, Bovolone (VR)

Raccolta (mele-pere)

08/2013–05/2014

Magazziniere preparatore (part-time)

Supermercati Tosano
Via Palesella, Cerea (VR)

Addetto al picking: preparazione e carico merce su pallet per approvvigionamento punti vendita

Seguiti presso la sede di Tosano Supermercati – Cerea (VR):

- Corso di formazione ADDETTI AL TRANSPALLET – Tenuto da Eltec Studio
- Corso di formazione per la SICUREZZA SUL LAVORO – IL RISCHIO VIABILITA' - Tenuto da Eltec Studio
- Corso di formazione per la SICUREZZA SUL LAVORO – PRINCIPI DI SALUTE E SICUREZZA – D.LGS. 81/2008 – Tenuto da LACHIVER

07/2011–09/2011

Parcheggiatore

Parco Acquatico Villabella, Villabella di San Bonifacio (VR)

Addetto alla vendita di Parking Ticket

ISTRUZIONE E FORMAZIONE

2013–2016

Corso di Laurea in Scienze Geologiche

Università degli Studi di Padova

Esami superati:

- Chimica generale
- Fisica sperimentale

- Geografia fisica
- Istituzioni di matematica I
- Istituzioni di matematica II con elementi di statistica
- Lingua inglese
- Geologia del sedimentario
- Rilevamento geologico

2008–2013 **Diploma di maturità scientifica - Liceo Scientifico Tecnologico**
 Istituto Statale di Istruzione “Leonardo da Vinci”, Cerea (VR)
 Valutazione finale 76/100

20/10/2016 **Attestato - Formazione Generale Lavoratori**
 ASFE scarl, San Michele Extra (VR)

18/01/2016–25/01/2016 **Attestato - Formazione Specifica Lavoratori Rischio Alto (12 ore)**
 ASFE scarl, San Michele Extra (VR)

COMPETENZE PERSONALI

Lingua madre italiano

Altre lingue	COMPRESIONE		PARLATO		PRODUZIONE SCRITTA
	Ascolto	Lettura	Interazione	Produzione orale	
inglese	B1	B1	B1	B1	B1
Entry Level Certificate in ESOL International (B1)					

Livelli: A1 e A2: Utente base - B1 e B2: Utente autonomo - C1 e C2: Utente avanzato
 Quadro Comune Europeo di Riferimento delle Lingue

Competenze professionali -Abilitazione alla conduzione di carrelli industriali semoventi (muletto)

Competenze digitali

AUTOVALUTAZIONE				
Elaborazione delle informazioni	Comunicazione	Creazione di Contenuti	Sicurezza	Risoluzione di problemi
Utente avanzato	Utente avanzato	Utente autonomo	Utente avanzato	Utente autonomo

Competenze digitali - Scheda per l'autovalutazione

ECDL CORE - Patente Europea del Computer (concluso in data 03/03/2011)

buona padronanza del sistema operativo Windows e degli applicativi Windows Office

Altre competenze Hobbies: Chitarra, Ciclismo
 Volontariato presso associazioni locali e organizzazione eventi (Pro Loco)

Patente di guida B

ULTERIORI INFORMAZIONI

Ai sensi della legge 196/2003 e successive modificazioni, autorizzo il trattamento dei miei dati personali per le esigenze di selezione e comunicazione

Firma Maragna Nicola