

INFORMAZIONI PERSONALI

Rosario Filingeri

📍 Via Ormeolo 627, 37050 Isola Rizza (VR)

☎ ~~3336900498~~ 3792853458

✉ rosariofilingeri@gmail.com

Sesso M | Data di nascita 12/05/1968 | Nazionalità Italiana

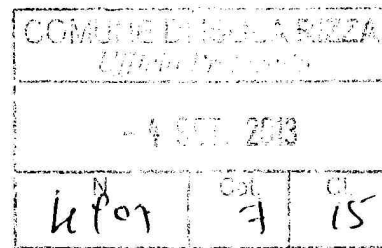

ESPERIENZA PROFESSIONALE

2004-2011

Escavatorista

TECNOSCAVI S.r.l. Arbizzano (VR)

- Scavi per fondazioni, lottizzazioni, gestione lavori stradali, demolizioni e sbancamenti

Attività o settore Edile

1997-2004

Escavatorista

MENEGHINI GIOVANNI S.r.l., Parona (VR)

- Scavi per fondazioni, lottizzazioni, gestione lavori stradali, demolizioni e sbancamenti

Attività o settore Edile

ISTRUZIONE E FORMAZIONE

2012

corso Antinfortunistica – corso di Escavatorista - corso Telescopico e Muletto (manitù o merlo) - corso Autocamion con Gru

Scuola Edile San Gaetano – VR

COMPETENZE PERSONALI

Lingue straniere

Inglese: scolastico parlato e scritto

Competenze comunicative

- Spiccata attitudine alle relazioni umane

Competenze organizzative e gestionali

- Capacità di organizzare autonomamente il lavoro, definendo le priorità e assumendo la responsabilità della qualità del mio lavoro e del rispetto delle scadenze e degli obiettivi prefissati.
- Capacità di lavorare in gruppo in modo puntuale, partecipe e collaborativo.

Competenze informatiche

- Sistema operativo Windows xp e superiori, pacchetto Office: Word, Excel, navigazione Internet e posta elettronica

Patente di guida

- C + CQC (automunito)

Altro

- Disponibile a lavorare all'estero e turni

Ai sensi del D.Lgs. 196/2003 autorizzo al trattamento dei miei dati sensibili

