



REGIONE DEL VENETO

Contributo regionale

Buono - Libri

Anno scolastico - formativo
2018-2019

Termini per l'invio via web della domanda:

- per i richiedenti:
15 ottobre 2018 (ore 12.00)
- per i Comuni:
31 ottobre 2018

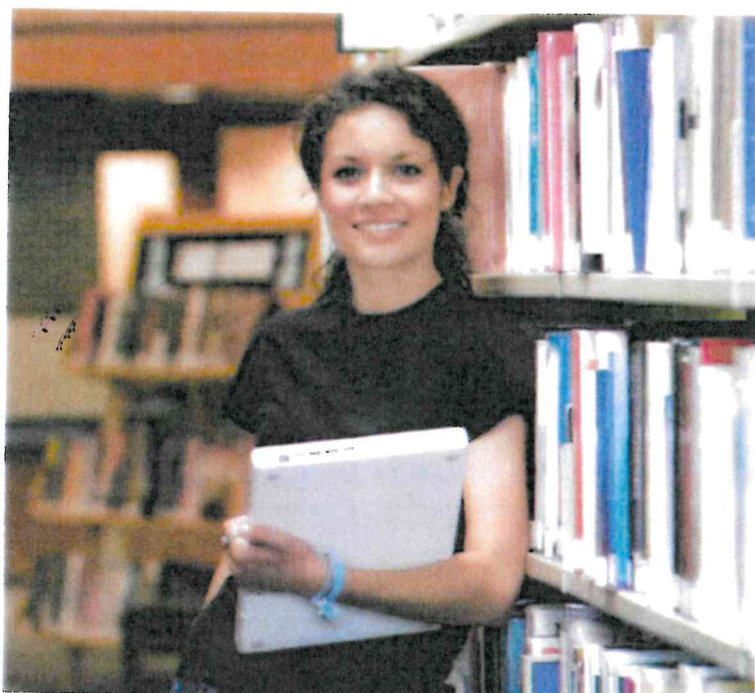

DAL 17 SETTEMBRE AL 15 OTTOBRE 2018

LUNEDI' - MERCOLEDI' - VENERDI'

DALLE 10:00 ALLE 12:00

UFFICIO SEGRETERIA-1° PIANO

MUNICIPIO DI SAN PIETRO DI MORUBIO

INFO: 045/6969000

CHE COSA E' IL CONTRIBUTO REGIONALE "BUONO-LIBRI"?

E' un contributo, previsto e disciplinato dalla Legge 448/1998 (art. 27) e dalla Deliberazione della Giunta regionale n. 1035 del 17/07/2018, per la copertura totale o parziale della spesa:

- per acquisto dei libri di testo, contenuti didattici alternativi indicati dalle Istituzioni scolastiche e formative nell'ambito dei programmi di studio da svolgere presso le medesime.
- per acquisto di dotazioni tecnologiche (personal computer, tablet, lettori di libri digitali) fino ad un massimo di € 100,00.

Sono esclusi i dizionari, gli strumenti musicali, il materiale scolastico (cancelleria, calcolatrici, stecche ecc.).

Al fine dei controlli, la documentazione della spesa deve essere conservata per 5 anni dalla data di ricevimento del pagamento del contributo.

CHI PUO' CHIEDERLO?

Possono chiederlo le famiglie:

- degli studenti residenti nella Regione del Veneto, che frequentano, nell'anno 2018-2019:
 - Istituzioni scolastiche: secondarie di I e II grado, statali, paritarie, non paritarie (incluse nell'Albo regionale delle "Scuole non paritarie");
 - Istituzioni formative accreditate dalla Regione del Veneto che erogano percorsi triennali o i percorsi quadriennali di istruzione e formazione professionale di cui al D.Lgs. n. 226/2005, compresi i percorsi sperimentali del sistema duale attivati in attuazione dell'Accordo in Conferenza Stato-Regioni del 24/09/2015.
- che hanno il seguente ISEE 2018:
 - Fascia 1: da € 0 a € 10.632,94 - contributo concesso fino al 100% della spesa, compatibilmente con le risorse disponibili;
 - Fascia 2: da € 10.632,95 a € 18.000,00 - contributo concesso in base alla proporzione tra la spesa e le risorse disponibili.
- La spesa per le dotazioni tecnologiche può essere riconosciuta esclusivamente agli studenti che rientrano nell'obbligo di istruzione (fino al II anno delle Istituzioni scolastiche statali, paritarie, non paritarie e formative accreditate dalla Regione Veneto).

CHE COSA E' L'ISEE - A CHI CI SI PUO' RIVOLGERE PER CALCOLARLO?

E' l'Indicatore della Situazione Economica Equivalente delle famiglie, che viene calcolato secondo criteri unificati a livello nazionale.

Per calcolarlo - gratuitamente - ci si può:

- a) rivolgersi ai Centri di Assistenza Fiscale (C.A.F.) autorizzati, al Comune di residenza, alle sedi INPS presenti nel territorio;
- b) collegare al sito www.inps.it - "Servizi on line", compilare la Dichiarazione Sostitutiva Unica (D.S.U.) on line e trasmetterla direttamente via internet dal proprio computer.

COME SI FA LA DOMANDA?

Si fa esclusivamente via web nel seguente modo:

- IL RICHIEDENTE dal 14/09/2018 al 15/10/2018 (ore 12.00 - termine perentorio):
 1. entra nella pagina internet:
<http://www.regione.veneto.it/istruzione/buonolibriweb>;
 2. va nella parte: RISERVATO AL RICHIEDENTE;
 3. apre il file ISTRUZIONI PER LA COMPILAZIONE DELLA DOMANDA e le legge attentamente;
 4. clicca sul link DOMANDA DEL CONTRIBUTO;
 5. compila tutti i campi del Modulo web di domanda seguendo le istruzioni riportate sopra ogni campo;
 6. clicca sul pulsante "SALVA DOMANDA": si visualizza così la domanda con il numero identificativo (la domanda è visualizzabile anche dal Comune);
 7. si reca presso il Comune di residenza dello studente con la seguente documentazione:
 - documento di identità/riconoscimento valido;
 - titolo di soggiorno valido, se cittadino non comunitario;
 - numero identificativo della domanda;
 - la restante documentazione indicata nelle istruzioni;
 o Invia allo stesso nei modi previsti nelle Istruzioni (fax-raccomandata-e-mail-PEC) copia della suddetta documentazione, nonché la domanda firmata;
- IL COMUNE dal 14/09/2018 al 31/10/2018:
 1. recupera la domanda del richiedente;
 2. conferma alcuni dati dichiarati dal richiedente;
 3. invia la domanda alla Regione cliccando sul pulsante "SALVA E INVIA ALLA REGIONE".

COSA FARE SE NON SI POSSIEDE UN COMPUTER CON COLLEGAMENTO AD INTERNET?

Ci si può recare presso:

- i Comuni;
- le Istituzioni scolastiche e formative;
- gli Uffici Regionali per le Relazioni con il Pubblico (URP) ai seguenti indirizzi:

BELLUNO	Via Caffi, 33 - Tel. 0437-946262 - Fax. 0437-946267 e-mail: info@regione.veneto.it
PADOVA	Corso Milano, 20 - Tel. 049-8778163 - Fax. 049-8778165 e-mail: info@regione.veneto.it
ROVIGO	Viale della Pace, 1/d - Tel. 0425-397422 e-mail: info@regione.veneto.it
TREVISO	Viale A. De Gasperi, 1 - Tel. 0422-657575 - Fax. 0422-657574 e-mail: info@regione.veneto.it
VERONA	Piazzale Cadorna, 2 - Tel. 045-8676636 - Fax 045-8676617 e-mail: info@regione.veneto.it
VICENZA	Contrà Mure di S. Rocco, 51 - Tel. 0444-337985 - Fax. 0444-337988 e-mail: info@regione.veneto.it

QUANDO SARA' PAGATO IL CONTRIBUTO?

Il contributo sarà pagato, dai Comuni, presumibilmente nei primi mesi dell'anno 2019.

ASSESSORATO ALL'ISTRUZIONE, ALLA FORMAZIONE, AL LAVORO E PARI OPPORTUNITA'

DIREZIONE FORMAZIONE E ISTRUZIONE - U.O. Istruzione e Università
Fondamenta S. Lucia, Cannaregio 23 - 30121 VENEZIA